

LICENZA STABILE  
 "VITTORIO EMANUELE III"  
 Prot. 06/10/2022  
 6 OTT 2022  
 PROT. N. 9110  
 TIT. CL. FASC.



VERBALE DI FINE SERVIZIO E BENESTARE ALLA FATTURAZIONE

Spett.le Vodafone  
 assistenza.retilocali@vodafone.com

DATI RICHIEDENTE AMMINISTRAZIONE	
Nome e Cognome:	GIUSEPPINA PANDARO
Qualifica:	DSGA
Operante presso la seguente Amministrazione:	LICEO CLASSICO VITTORIO EMANUELE III
con sede:	VIA TREVISO, 13
Comune:	PATU' Provincia: ME
Numero di telefono:	Numero di fax:
	09121409
Indirizzo di posta elettronica:	MEPC060006@ISTRUZIONE.IT

Dichiara che i servizi di seguito elencati e ordinati al fornitore Vodafone con:

Numero ODA	081/244
Sede	LICEO CLASSICO VITT. EMANUELE III
Data ordine	13/09/2022
Nr. pacchetti	
Nr. interventi	
Nr. PDL	35
Nr. Ticket	

sono stati eseguiti a regola d'arte e rilascia il presente documento come accettazione della fatturazione dei servizi completati.

Data: 06/10/2022

Fornitore SIBLTE S.P.A.

L'Amministrazione  
 (timbro e firma)

	<b>RETI LAN 7</b> <b>Verbale di esecuzione e collaudo</b>	
	<b>N° Ordine MEPA: 6814244</b>	

ESECUTRICE:	SIELTE S.P.A.
CLIENTE:	LICEO CLASSICO - VITTORIO EMANUELE III
SEDE:	VIA TRIESTE 43 - 98066 - PATTI - (ME)

**Tipo di intervento:** Lavori in convenzione CONSIP "Rete Locali 7"

**Descrizione dettagliata dell'intervento:**

REALIZZAZIONE RETE CABRATA CON MOLIFICA RETE ESISTENTE  
 POSA N°5 RACK AD CUI UNO CONE CENTROSTELLA +  
 + N°4 SWITCH HUAWEI 24 P POE + 13 AP HUAWEI + N°1 ACCESS  
 CONTROLLER. INSTALLAZIONE, CONFIGURAZIONE E COLLAUDO DI  
 RAPPORTO DI VERIFICA (esame a vista): **INFRASTRUTTURA ED APPARATI**

- L'impianto eseguito è conforme alla documentazione tecnica:  Sì  No  Non previsto
- I componenti hanno caratteristiche adeguate all'ambiente per costruzione e/o installazione:  Sì  No  Non previsto
- Le protezioni contro i contatti diretti ed indiretti sono adeguate:  Sì  No  Non previsto
- Le canalizzazioni hanno dimensioni adeguate:  Sì  No  Non previsto

**CHECK LIST TEST ESEGUITI:**

TIPO	CONTROLLO	DOC. DI RIFERIMENTO	TIPO DI VERIFICA	LIMITE ACCETTAZIONE / ESITO		
<b>Cablaggio (componente passiva)</b>						
RACK	Corretta installazione dell'armadio	Manuale Tecnico/ Progetto	Esame a vista	<input checked="" type="checkbox"/> POSITIVO	<input type="checkbox"/> NEGATIVO	<input type="checkbox"/> NON PREVISTO
RACK	Corretto collegamento impianto di terra	Manuale Tecnico/ Progetto	Tester	<input checked="" type="checkbox"/> POSITIVO	<input type="checkbox"/> NEGATIVO	<input type="checkbox"/> NON PREVISTO
RACK	Corretta alimentazione PDU	Manuale Tecnico/ Progetto	Tester	<input checked="" type="checkbox"/> POSITIVO	<input type="checkbox"/> NEGATIVO	<input type="checkbox"/> NON PREVISTO
CABLAGGIO RAME	Corretta posa dell'impianto (canalizzazione, cavi, scatole, prese etc.)	Manuale Tecnico/ Progetto	Esame a vista	<input checked="" type="checkbox"/> POSITIVO	<input type="checkbox"/> NEGATIVO	<input type="checkbox"/> NON PREVISTO
CABLAGGIO RAME	Certificazione punti rete	Manuale Tecnico/ Progetto	Lan Tester	<input checked="" type="checkbox"/> POSITIVO	<input type="checkbox"/> NEGATIVO	<input type="checkbox"/> NON PREVISTO
CABLAGGIO OTTICO	Corretta posa dell'impianto (dorsali, trunk, canalizzazione, cassette ottici, scatole, permutte ottiche etc.)	Manuale Tecnico/ Progetto	Esame a vista	<input type="checkbox"/> POSITIVO	<input type="checkbox"/> NEGATIVO	<input checked="" type="checkbox"/> NON PREVISTO
CABLAGGIO OTTICO	Certificazione ottiche	Manuale Tecnico/ Progetto	OTDR	<input type="checkbox"/> POSITIVO	<input type="checkbox"/> NEGATIVO	<input checked="" type="checkbox"/> NON PREVISTO

*Giuseppe Pardo*

File Verbale di esecuzione e collaudo	Archiviazione	Note REV 3.1 del 04/02/22	Redatto da	Pagina -1
---------------------------------------	---------------	------------------------------	------------	-----------

TIPO	CONTROLLO	DOC. DI RIFERIMENTO	TIPO DI VERIFICA	LIMITE ACCETTAZIONE / ESITO		
<b>Installazioni e servizi</b>						
APPARATO	Corretta installazione e funzionalità	Manuale Tecnico/ Progetto	Esame a vista	<del>POSITIVO</del>	NEGATIVO	NON PREVISTO
APPARATO	Corretta alimentazione elettrica	Manuale Tecnico/ Progetto	Esame a vista o tester	<del>POSITIVO</del>	NEGATIVO	NON PREVISTO
CONFIGURAZIONE	Raggiungibilità IP, Log In, etc.	Manuale Tecnico	Personal computer	<del>POSITIVO</del>	NEGATIVO	NON PREVISTO
CONFIGURAZIONE	Verifica Software/Firmware	Manuale Tecnico	Personal computer	<del>POSITIVO</del>	NEGATIVO	NON PREVISTO
APPARATO	Verifica consistenza hardware moduli e porte	Progetto	Personal computer	<del>POSITIVO</del>	NEGATIVO	NON PREVISTO
WIFI	Verifica navigazione	Manuale Tecnico	Personal Computer/ smartphone/ tablet	<del>POSITIVO</del>	NEGATIVO	NON PREVISTO
WIFI	Verifica copertura radio e visibilità di tutti i dispositivi connessi	Progetto	Personal Computer/ smartphone/ tablet	<del>POSITIVO</del>	NEGATIVO	NON PREVISTO
WIFI	Verifica della gestione con protocollo SNMP	Manuale Tecnico	Personal Computer/ smartphone/ tablet	POSITIVO	NEGATIVO	<del>NON PREVISTO</del>
FIREWALL	Verifica regole	Manuale Tecnico	Personal Computer	POSITIVO	NEGATIVO	<del>NON PREVISTO</del>
UPS	Autotest			POSITIVO	NEGATIVO	<del>NON PREVISTO</del>
ADDESTRAMENTO	Valutazione del servizio di addestramento sulla fornitura			<del>POSITIVO</del>	NEGATIVO	NON PREVISTO

**EVENTUALI DIFFORMITA' E/O TEST NEGATIVI PER IL QUALE IL FORNITORE SI RISERVA DI INTERVENIRE:**

Codice Articolo Convenzione	Descrizione-Articolo Convenzione	Quantità

**NOTE ED EVENTUALI OSSERVAZIONI:**

MANCANO UPS PER MANIPATA FORNITURA VODAFONE

**ALLEGATI AL VERBALE DI ESECUZIONE:**

- Elenco dei componenti della fornitura
- Elenco del materiale da dismettere
- Certificazioni punti LAN e fibre
- Documentazione tecnica relativa alle configurazioni degli apparati installati e configurati



Together we can  
**vodafone**  
business

**RETI LAN 7**  
**Verbale di esecuzione e collaudo**

N° Ordine MEPA: 6814244

**CONVERGE**

**DICHIARAZIONE DI ESECUZIONE AMMINISTRAZIONE:**

Il referente PROF. BIANCHI PIETRO, ALBERTO MASSIMO, FABIO GIOELE  
in qualità di COLLAUDATORE  
incaricato dall'Amministrazione di appartenenza di seguito indicata LICEO CLASSICO - Vitt. Emanuele  
con sede a PADOVA (PD) in via TRIESTE, 13  
telefono 320 0272349 email MEPC060006@ISTRUZIONE.IT  
ed eventuale PEC \_\_\_\_\_;

Relativamente alle attività ordinate al fornitore Vodafone Italia Spa  
con numero ordine 6814244, data ordine 13/05/2022  
progetto esecutivo con codice commessa n° 6751756  
CIG Z3B354FA5F, CUP F49J21009510006  
(eventuale SAL \_\_\_\_\_)

**DICHIARA**

- Il buon esito delle attività dell'ordine sopraindicato e di aver preso visione della documentazione allegata al seguente verbale
- Che le attività di configurazione degli apparati forniti sono state effettuate conformemente alle specifiche, alle policy e ai protocolli richiesti dal cliente all'esecutrice e che, pertanto, l'esecutrice non sarà responsabile di eventuali malfunzionamenti o disservizi

Si informa la Spettabile Amministrazione che con la firma del presente documento l'RTI Vodafone-Converge procederà ad emettere le fatture relative ai corrispettivi dovuti.

Luogo e data,

PADOVA, 06/10/2022

Timbro e Firma

  
Giuseppe Ferber

Titina Burchi (COLLAUDATORE)  
Alberto (COLLAUDATORE)  
Yous Jbr (COLLAUDATORE)

File Verbale di	Archiviazione	Note	Redatto da	Pagina -3
esecuzione e collaudo		REV 3.1 del 04/02/22		



**Allegato al verbale di esecuzione  
e collaudo**

N° Ordine CONSIP

6814244

**CONVERGE**

**ELENCO COMPONENTI FORNITI / INSTALLATI NELL'IMPIANTO:**

I componenti qui in seguito riportati sono conformi a quanto previsto dagli articoli 5 e 6 del DM 37/08 e sono dotati di marcatura CE.

Nome Item	Quantita	Descrizione
R7L4-F9062	5	[R7L4-F9062] Fornitura in opera Gruppo di ventilazione a tetto
R7L4-C6UCCA	5185	[R7L4-C6UCCA] Fornitura Cavo UTP cat.6, 100Ohm classe Cca
R7L4-DEIMAT	2309,1	[R7L4-DEIMAT] Lavori di realizzazione di opere civili accessorie alla fornitura - Materiali
R7L4-DEISER	3601,09	[R7L4-DEISER] Lavori di realizzazione di opere civili accessorie alla fornitura - Servizi
R7L4-T1RCK22	1	[R7L4-T1RCK22] Fornitura in opera Armadio rack di tipo 1 da 22U, profondo 600mm, di larghezza 600mm
R7L4-2RJ456U	35	[R7L4-2RJ456U] Fornitura Prese e scatole - Piastrine per l'installazione su scatole UNI503 complete di modulo con 2 RJ45 di cat. 6 UTP, cornice per UNI503 e cestello, e relative scatole
<del>R7L4-UPS1K</del>	<del>2</del>	<del>[R7L4-UPS1K] Fornitura in opera Ups Tipo convertibile tower/rack con capacità di circa 1000VA</del>
R7L4-T1RCK12	4	[R7L4-T1RCK12] Fornitura in opera Armadio rack di tipo 1 da 12U, profondo 600mm, di larghezza 600mm
R7L4-F9324	5	[R7L4-F9324] Fornitura in opera Armadi a rack - tetto con spazzole per ingresso cavi
R7L4-F9100	20	[R7L4-F9100] Fornitura in opera Ripiano fisso
R7L4-PP24P6U	5	[R7L4-PP24P6U] Fornitura Patch Panel e accessori in rame - Patch panel altezza 1 U non schermato, di tipo precaricato, equipaggiato con 24 porte RJ45 di cat. 6, per cavi UTP cat. 6
R7L4-F9030	16	[R7L4-F9030] Fornitura in opera Guida patch orizzontale altezza 1U
R7L4-HUAT2	7	[R7L4-HUAT2] Fornitura in opera Switch di tipo 2 Huawei
R7L4-HUAAPAI	13	[R7L4-HUAAPAI] Fornitura in opera Access point Huawei per ambienti interni
R7L4-HUADGAP	1	[R7L4-HUADGAP] Fornitura in opera Dispositivo Huawei di Gestione Access Point
R7L4-UTPCAT601	80	[R7L4-UTPCAT601] Fornitura in opera Patch cord rame - U/UTP Cat. 6 lunghezza 1 metro
R7L4-UTPCAT603	80	[R7L4-UTPCAT603] Fornitura in opera Patch cord rame - U/UTP Cat. 6 lunghezza 3 metro
R7L4-ADDFORN	8	[R7L4-ADDFORN] Addestramento sulla fornitura
R7L4-HUAT2-C	7	[R7L4-HUAT2-C] Configurazione Switch di tipo 2
R7L4-PP24P6U-I	5	[R7L4-PP24P6U-I] Installazione Patch panel altezza 1 U non schermato, di tipo precaricato, equipaggiato con 24 porte RJ45 di cat. 6, per cavi UTP cat. 6

File	Archiviazione	Note	Redatto da	Pagina -1
esecuzione e collaudo		REV 1 del 30/12/21		



**Allegato al verbale di esecuzione  
e collaudo**

N° Ordine CONSIP

6814244

**CONVERGE**

R7L4- HUADGAP- C	1	[R7L4-HUADGAP-C] Configurazione Dispositivo di Gestione Access Point
R7L4- C6UCCA-I	5185	[R7L4-C6UCCA-I] Installazione Cavo UTP cat.6, 100Ohm classe Cca
R7L4- HUAAPAI-C	13	[R7L4-HUAAPAI-C] Configurazione Access point per ambienti interni
R7L4- 2RJ456U-I	35	[R7L4-2RJ456U-I] Installazione Piastrine per l'installazione su scatole UNI503 complete di modulo con 2 RJ45 di cat. 6 UTP, cornice per UNI503 e cestello, e relative scatole

File Verbale di	Archiviazione	Note	Redatto da	Pagina 2
esecuzione e collaudo		REV 1 del 30/12/21		



Ministero dell'Istruzione



UNIONE EUROPEA

Fondo europeo di sviluppo regionale



Ministero dell'Istruzione, dell'Università e della Ricerca  
Ufficio Scolastico Regionale per la Sicilia

**LICEO STATALE "Vittorio Emanuele III"**

**Liceo Classico - Liceo Scientifico - Liceo Linguistico - Liceo Scienze Applicate**

98066 PATTI (ME) - Via Trieste n.43 - Tel. e Fax 0941.21409 - C.F.86000610831 - codice univoco UFSCMS

E-MAIL: [mepc060006@istruzione.it](mailto:mepc060006@istruzione.it) - [mepc060006@pec.istruzione.it](mailto:mepc060006@pec.istruzione.it) - SITO WEB: <http://www.liceostatalepatti.edu.it>

**OGGETTO:** Fondi Strutturali Europei – Programma Operativo Nazionale "Per la scuola, competenze e ambienti per l'apprendimento" 2014-2020. Asse II - Infrastrutture per l'istruzione – Fondo Europeo di Sviluppo Regionale (FESR) – REACT EU. Asse V – Priorità d'investimento: 13i – (FESR) "Promuovere il superamento degli effetti della crisi nel contesto della pandemia di COVID-19 e delle sue conseguenze sociali e preparare una ripresa verde, digitale e resiliente dell'economia" – Obiettivo specifico 13.1: Facilitare una ripresa verde, digitale e resiliente dell'economia – Azione 13.1.1 "Cablaggio strutturato e sicuro all'interno degli edifici scolastici" – Avviso pubblico prot.n. AOODGEFID/20480 del 20/07/2021 per la realizzazione di reti locali, cablate e wireless, nelle scuole. Autorizzazione prot. n. AOODGEFID/0040055 del 14 ottobre 2021

**CUP F49J21009510006**

**CIG CONVENZIONE 7743562D80**

**CIG FORNITURA Z3B354FA5F**

**Reti locali 7 Convenzione per la fornitura di prodotti e la prestazione di servizi relativi alla realizzazione, manutenzione e gestione di reti .**

Codice progetto	Titolo progetto	Importo autorizzato
13.1.1A-FESRPON-SI-2021-543	<b>Cablaggio strutturato e sicuro all'interno degli edifici scolastici</b>	€ 25.711,77

**Riferimento Comunicazione Vodafone del 03/10/2022: Convenzione per la fornitura di prodotti e servizi per la realizzazione, manutenzione di reti locali (edizione 7) – Comunicazione inerente la carenza di naterie prime e ritardi nella consegna delle forniture componentistica UPS produttore POWERME**

- Spett.le VODAFONE  
[solutiondelivery@vodafone.pec.it](mailto:solutiondelivery@vodafone.pec.it)

In riferimento alla Vs del 03/10/2022, inviata per pec, con cui si comunica l'impossibilità di eseguire parte della fornitura in oggetto, per carenza di componenti e nello specifico n. 2 UPS (Produttore POWERME), al fine di non pregiudicare il collaudo entro i termini previsti dall'Autorità di Gestione e previa autorizzazione della stessa, si conferma presa visione delle note Vodafone 03/10/2022 e Powerme di maggio 2022, e si accetta lo scorporo dal progetto dei componenti suindicati, con impegno di adeguato supporto per le dovute correzioni su GPU.

Si rimane in attesa di comunicazioni in merito.

Il Dirigente Scolastico  
Prof.ssa Marinella Lollo



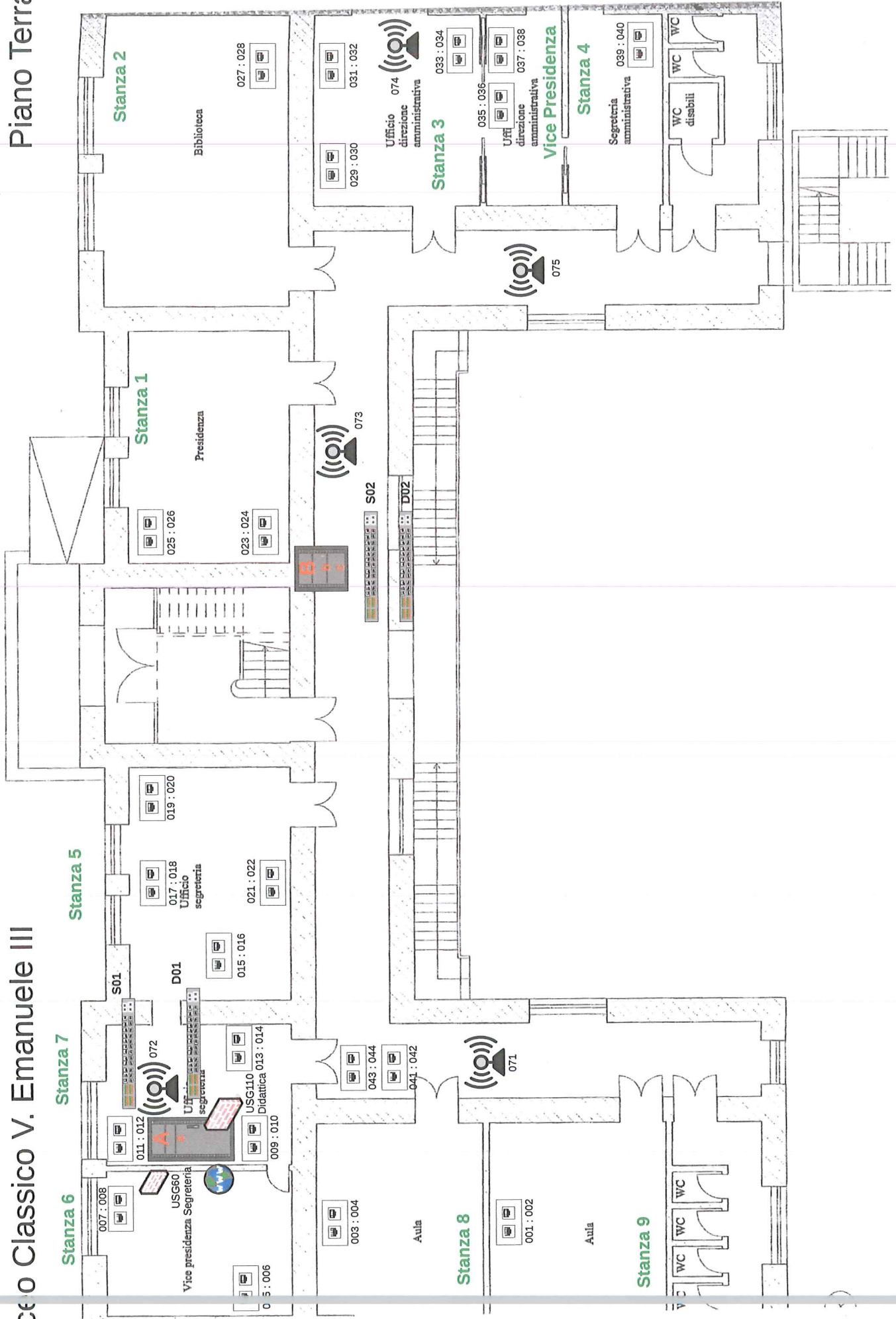



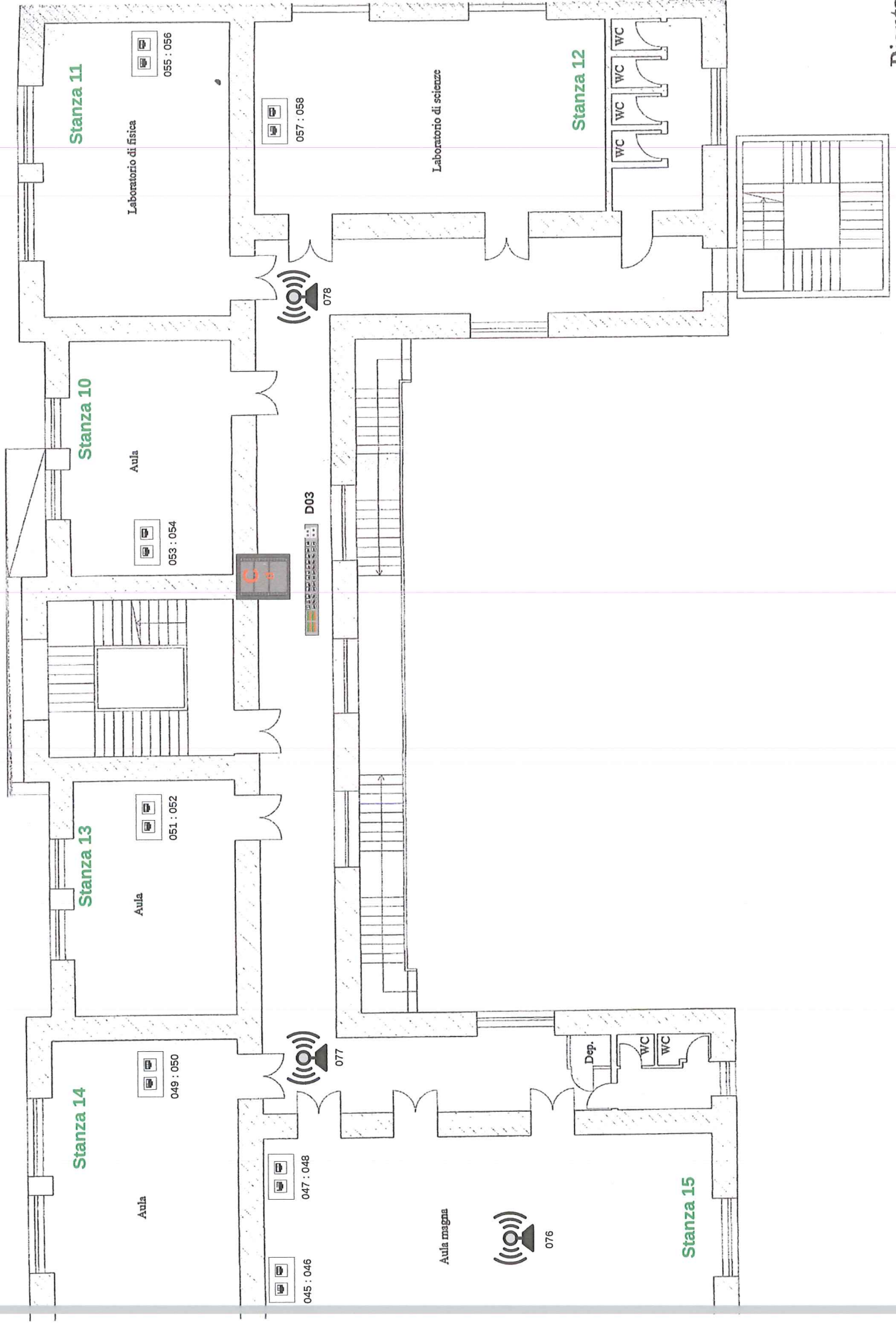

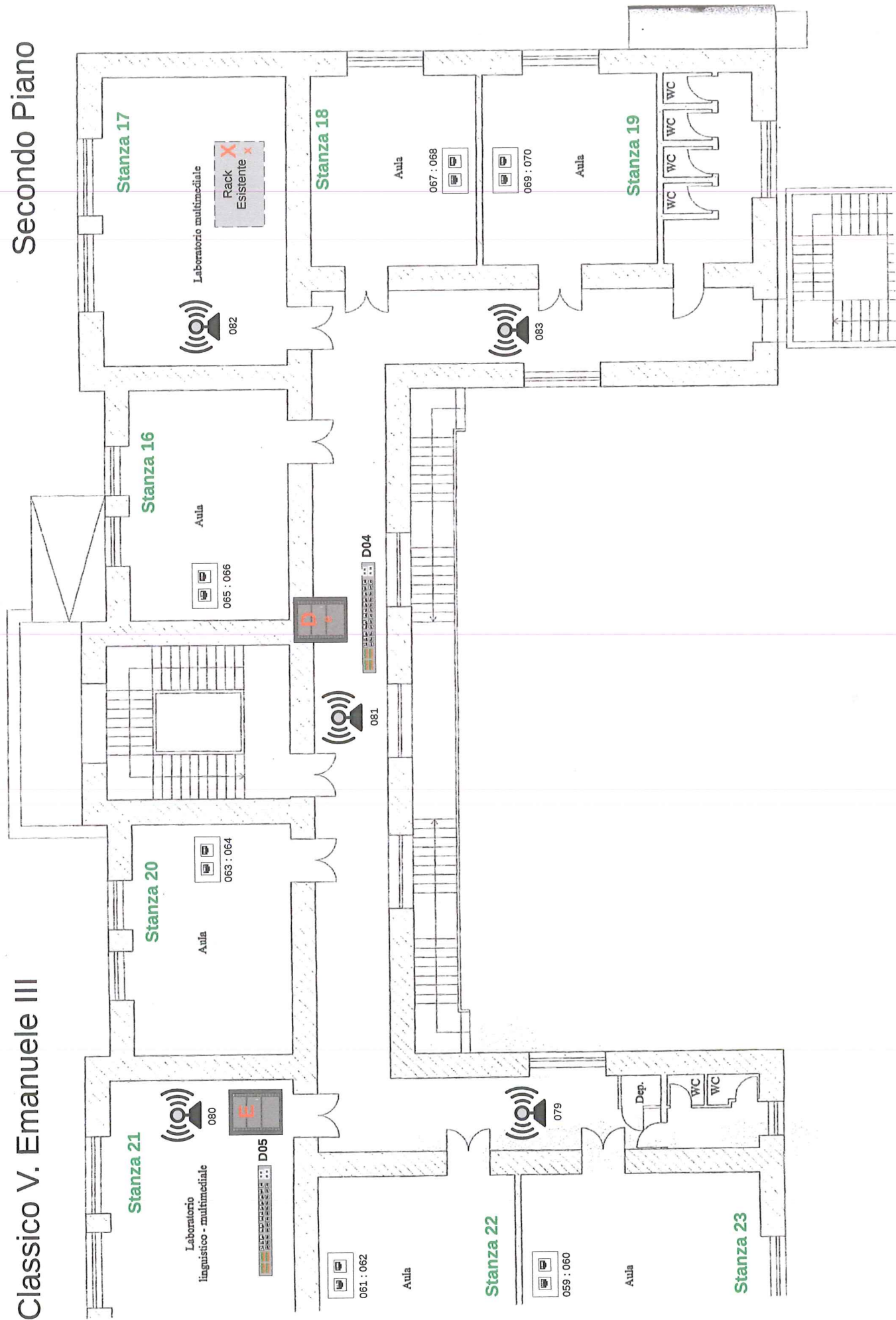

SEDE: Liceo Classizo V. Emanuele III  
Via Trieste, 43 - 98066 Patti (ME)

PATCH PANEL ID: a  
RACK ID: 0A

REGISTRO DELLE PERMUTE

PATCH PANEL PORT	SWITCH PORT	ID PDL	STANZA	NOTE EVENTUALE TIPO DISPOSITIVO COLLEGATO (PC, TEL, PRINTER...)
1	FS-WAN1	0Z-z01	Segreteria (Stanza 7)	Uplink router fibra -> Wan1 firewall Segreteria
2	S01-P24	0B-b01	CORRIDOIO CENTRALE PIANO TERRA	Downlink 0A/0B rete segreteria
3		0B-b02	CORRIDOIO CENTRALE PIANO TERRA	Downlink 0A/0B rete segreteria (Backup)
4	S01-P04	005	Ufficio DSGA (Stanza 6)	Postazione DSGA
5	S01-P03	006	Ufficio DSGA (Stanza 6)	Postazione DSGA
6	S01-P06	007	Ufficio DSGA (Stanza 6)	Postazione SERVER
7	S01-P05	008	Ufficio DSGA (Stanza 6)	Postazione SERVER
8	S01-P07	009	Segreteria (Stanza 7)	Postazione Segreteria 1
9	S01-P08	010	Segreteria (Stanza 7)	Postazione Segreteria 1
10	S01-P09	011	Segreteria (Stanza 7)	Postazione Segreteria 2
11	S01-P10	012	Segreteria (Stanza 7)	Postazione Segreteria 2
12	S01-P11	013	Segreteria (Stanza 7)	Postazione Segreteria 3
13	S01-P12	014	Segreteria (Stanza 7)	Postazione Segreteria 3
14				
15				
16				
17	D01-P19	072	Segreteria (Stanza 7)	Access Point
18	D01-P20	2X-...	AULA INFORMATICA	Downlink 0A/2X cavo diretto con plug
19	D01-P21	2F-...	AULA MULTIMEDIALE	Downlink 0A/2F cavo diretto con plug
20	D01-P22	2D-e01	CORRIDOIO CENTRALE PIANO SECONDO	Downlink 0A/2D
21	D01-P23	1C-d01	CORRIDOIO CENTRALE PIANO PRIMO	Downlink 0A/1C
22		0B-c02	CORRIDOIO PIANO TERRA	Downlink 0A/0B (Backup)
23	D01-P24	0B-c01	CORRIDOIO PIANO TERRA	Downlink 0A/0B rete didattica
24	FD-Wan1	0Z-z02	SEGRETERIA (STANZA 7)	Uplink router fibra -> Wan1 firewall didattica

**SEDE: Liceo Classico V. Emanuele III**  
Via Trieste, 43 - 98066 Patti (ME)

**PATCH PANEL ID: b**  
**RACK ID: 0B**

**REGISTRO DELLE PERMUTE**

<b>PATCH PANEL PORT</b>	<b>SWITCH PORT</b>	<b>ID PDL</b>	<b>STANZA</b>	<b>NOTE EVENTUALE TIPO DISPOSITIVO COLLEGATO (PC, TEL,PRINTER...)</b>
1	S02-P01	0A-a02	Segreteria (Stanza 7)	Uplink Rack 0A/0B rete segreteria
2				Uplink Rack 0A/0B rete segreteria (Backup)
3	S02-P03	015	Segreteria (Stanza 5)	Postazione Segreteria 4
4	S02-P04	016	Segreteria (Stanza 5)	Postazione Segreteria 4
5	S02-P05	017	Segreteria (Stanza 5)	Postazione Segreteria 5
6	S02-P06	018	Segreteria (Stanza 5)	Postazione Segreteria 5
7	S02-P07	019	Segreteria (Stanza 5)	Postazione Segreteria 6
8	S02-P08	020	Segreteria (Stanza 5)	Postazione Segreteria 6
9	S02-P09	021	Segreteria (Stanza 5)	Postazione Segreteria 7
10	S02-P10	022	Segreteria (Stanza 5)	Postazione Segreteria 7
11	S02-P11	023	Presidenza (Stanza 1)	
12	S02-P12	024	Presidenza (Stanza 1)	
13	S02-P13	025	Presidenza (Stanza 1)	Postazione Preside
14	S02-P14	026	Presidenza (Stanza 1)	Postazione Preside
15	S02-P15	041	Corridoio di fronte segreteria (Stanza 7)	Fotocopiatore 1
16	S02-P16	042	Corridoio di fronte segreteria (Stanza 7)	Lettore Presenze
17	S02-P17	043	Corridoio di fronte segreteria (Stanza 7)	Fotocopiatore 2
18	S02-P18	044	Corridoio di fronte segreteria (Stanza 7)	
19				
20				
21				
22				
23				
24				

REGISTRO DELLE PERMUTE		PATCH PANEL ID: c		SEDE: Liceo Classizo V. Emanuele III Via Trieste, 43 - 98066 Patti (ME)	
		RACK ID: 0B			
PATCH PANEL PORT	SWITCH PORT	ID PDL	STANZA	NOTE EVENTUALE TIPO DISPOSITIVO	COLLEGATO (PC, TEL, PRINTER...)
1	D02-P01	0A-a23	Segreteria (Stanza 7)	Uplink Rack 0A/0B rete didattica	
2		0A-a22	Segreteria (Stanza 7)	Uplink Rack 0A/0B rete didattica (Backup)	
3	D02-P03	001	Aula (Stanza 9)		
4	D02-P04	002	Aula (Stanza 9)		
5	D02-P05	003	Aula (Stanza 8)		
6	D02-P06	004	Aula (Stanza 8)		
7	D02-P07	027	Biblioteca (Stanza 2)		
8	D02-P08	028	Biblioteca (Stanza 2)		
9	D02-P09	029	Sala Docenti (Stanza 3)		
10	D02-P10	030	Sala Docenti (Stanza 3)		
11	D02-P11	031	Sala Docenti (Stanza 3)		
12	D02-P12	032	Sala Docenti (Stanza 3)		
13	D02-P13	033	Sala Docenti (Stanza 3)	Postazione LIM	
14	D02-P14	034	Sala Docenti (Stanza 3)	Postazione LIM	
15	D02-P15	035	Vice Presidenza		
16	D02-P16	036	Vice Presidenza		
17	D02-P17	037	Vice Presidenza		
18	D02-P18	038	Vice Presidenza		
19	D02-P19	039	Aula Sostegno (Stanza 4)		
20	D02-P20	040	Aula Sostegno (Stanza 4)		
21	D02-P21	071	Corridoio ala EST	Access Point	
22	D02-P22	073	Corridoio centrale	Access Point	
23	D02-P23	074	Sala Docenti (Stanza 3)	Access Point	
24	D02-P24	075	Corridoio ala OVEST	Access Point	

REGISTRO DELLE PERMUTE		PATCH PANEL ID: d		RACK ID: 1C		SEDE: Liceo Classizo V. Emanuele III Via Trieste, 43 - 98066 Patti (ME)	
PATCH PANEL PORT	SWITCH PORT	ID PDL	STANZA	NOTE EVENTUALE TIPO DISPOSITIVO COLLEGATO (PC, TEL, PRINTER...)			
1	D03-P01	0A-a21	Segreteria (Stanza 7)	Uplink Rack 0A/1C rete didattica			
2	D03-P02	045	Aula Magna (Stanza 15)				
3	D03-P03	046	Aula Magna (Stanza 15)				
4	D03-P04	047	Aula Magna (Stanza 15)				
5	D03-P05	048	Aula Magna (Stanza 15)				
6	D03-P06	049	Aula (Stanza 14)				
7	D03-P07	050	Aula (Stanza 14)				
8	D03-P08	051	Aula (Stanza 13)				
9	D03-P09	052	Aula (Stanza 13)				
10	D03-P10	053	Aula (Stanza 10)				
11	D03-P11	054	Aula (Stanza 10)				
12	D03-P12	055	Laboratorio di Fisica (Stanza 11)				
13	D03-P13	056	Laboratorio di Fisica (Stanza 11)				
14	D03-P14	057	Laboratorio di Scienze (Stanza 12)				
15	D03-P15	058	Laboratorio di Scienze (Stanza 12)				
16	D03-P22	076	Aula Magna			Access Point	
17	D03-P23	077	Corridoio ala EST			Access Point	
18	D03-P24	078	Corridoio ala OVEST			Access Point	
19							
20							
21							
22							
23							
24							

REGISTRO DELLE PERMUTE		PATCH PANEL ID: e		RACK ID: 2D		SEDE: Liceo Classizo V. Emanuele III Via Trieste, 43 - 98066 Patti (ME)	
PATCH PANEL PORT	SWITCH PORT	ID PDL	STANZA	NOTE EVENTUALE TIPO DISPOSITIVO COLLEGATO (PC, TEL, PRINTER...)			
1	D04-P01	0A-a20	Segreteria (Stanza 7)	Uplink Rack 0A/2D rete didattica			
2		2E-...	Aula Multimediale (Stanza 21)	Downlink Rack 2D/2E (Backup)			
3	D04-P03	059	Aula (Stanza 23)				
4	D04-P04	060	Aula (Stanza 23)				
5	D04-P05	061	Aula (Stanza 22)				
6	D04-P06	062	Aula (Stanza 22)				
7	D04-P07	063	Aula (Stanza 20)				
8	D04-P08	064	Aula (Stanza 20)				
9	D04-P09	065	Aula (Stanza 16)				
10	D04-P10	066	Aula (Stanza 16)				
11	D04-P11	067	Aula (Stanza 18)				
12	D04-P12	068	Aula (Stanza 18)				
13	D04-P13	069	Aula (Stanza 19)				
14	D04-P14	070	Aula (Stanza 19)				
15	D04-P18	079	Corridoio ala EST			Access Point	
16	D04-P19	080	Aula Multimediale (Stanza 21)			Access Point	
17	D04-P20	081	Corridoio centrale			Access Point	
18	D04-P21	082	Laboratorio Informatica (Stanza 17)			Access Point	
19	D04-P22	083	Corridoio ala OVEST			Access Point	
20							
21							
22							
23							
24		2X-...	Laboratorio Informatica (Stanza 17)	Downlink Rack 2D/2X (Backup)			